

## Associação Médico-Espírita Internacional

A Associação Médico-Espírita Internacional (AME-INT) foi fundada em 4 de Junho de 1999, no decorrer do II Congresso da Associação Médico-Espírita do Brasil, em São Paulo, nomeando como presidente a Dra. Marlene Nobre, que tem sido reconduzida no cargo.

Da AME-INT fazem parte a AME Brasil, a AME Panamá, a AME Portugal, a AME Colômbia, a Federação Médico-Espírita da Argentina, a AME Estados Unidos e a AME Cuba.

## Verdade e Luz - Editora e Distribuidora Espírita

A Verdade e Luz - Editora e Distribuidora Espírita, foi criada em 2001, tendo como objectivo principal a divulgação do Espiritismo através da publicação e distribuição de livros e revistas espíritas.

Desde então, e para diminuir o preconceito existente no País contra o Espiritismo, faz a divulgação do conhecimento espírita-cristão por vários meios: venda de livros online (possui um catálogo com cerca de 1.600 títulos); stands nas Feiras do Livro mais importantes do País; e publicação de uma revista bimestral.

## Associação Médico-Espírita de Portugal

Fundada em 2007, a Associação Médico-Espírita de Portugal (AMEPortugal) é formada por médicos, enfermeiros e psicólogos, e dedica-se a fomentar o estudo científico do Espiritismo e dos seus fenómenos, para o relacionar e integrar nas áreas da Filosofia, da Religião e da Ciência, assim como aplicá-lo à Medicina, mediante o estudo do homem, enquanto ser físico e espiritual.

Com este fim, organiza e/ou patrocina eventos culturais e científicos, cursos, simpósios, conferências e congressos, prestando ainda serviços médicos inteiramente gratuitos às pessoas carenciadas.

## LOCAL DO EVENTO

Auditório da Faculdade de Medicina Dentária da Universidade de Lisboa  
Cidade Universitária  
1649-003 LISBOA  
Tel: (+351) 21 792 26 25  
Fax: (+351) 21 795 79 05  
Coordenadas GPS:  
38°44'59.28"N  
09°09'18.58"W

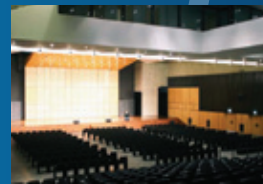

O Auditório dispõe de um bar de apoio.

**INSCRIÇÕES LIMITADAS**  
Preço da Inscrição: € 20,00

## MEIOS DE PAGAMENTO:

### Portugal e Resto da Europa:

**Cartão de Crédito:** MasterCard, Visa ou Multibanco, através do site [www.verdadeluz.com](http://www.verdadeluz.com)

**Transferência Bancária:** NIB: 0010 0000 4109 2730 0017 8  
IBAN: PT50 0010 0000 4109 2730 0017 8  
BIC/SWIFT: BBPIPTPL

**Cheque:** à ordem de Verdade e Luz - Editora e Distribuidora Espírita

## PARA INSCRIÇÕES OU MAIS INFORMAÇÕES:

### Em Portugal e Resto da Europa

Verdade e Luz - Editora e Distribuidora Espírita  
Largo Almirante Pedroso, 9 - 1495-101 ALGÉS  
Tel.: (+351) 21 412 10 62/21 412 33 37; 91 694 36 25; 96 905 57 62;  
Fax: (+351) 21 412 33 38  
E-mail: [jornadas@verdadeluz.pt](mailto:jornadas@verdadeluz.pt) - [www.verdadeluz.com](http://www.verdadeluz.com)

### No Brasil, resto da América do Sul e América do Norte

Associação Médico-Espírita Internacional,  
Av. Pedro Severino, 325 - Jabaquara 04310-060 São Paulo (Brasil)  
[www.amebrasil.org.br](http://www.amebrasil.org.br) ou Tel.: (+55) 11 55 85 17 03

### Inscrição e Pagamento online

Através do site [www.verdadeluz.com](http://www.verdadeluz.com) ou preenchendo a Ficha de Inscrição em anexo e enviando-a por fax (+351 214 123 338) ou por correio, juntamente com o comprovativo da transferência ou com o cheque, para as moradas acima indicadas.

**Organização:**

**Patrocínio:**



# VIII Jornadas de Medicina e Espiritualidade

2013

Aliança  
Entre Ciência  
e Religião:  
Base do Mundo  
de Regeneração

Lisboa

26 e 27 de outubro  
2013

Queridos amigos e irmãos portugueses,

Cá estamos novamente para a realização das VIII Jornadas.

Médicos brasileiros e portugueses, assessorados por profissionais de diversas áreas da saúde, continuam no firme propósito de promover a aliança definitiva entre Ciência e Religião. Nesta oitava edição das Jornadas, continuarão a discutir temas importantes para a construção da espiritualidade na saúde - o novo modelo para o mundo de regeneração que está para vir.

As palestras introdutórias vão lembrar a trajetória do princípio inteligente no planeta, desde os seres unicelulares, quando se revestiu da poeira de estrelas, passando depois por incontáveis vestes multiformes, até exprimir-se na extraordinária máquina corporal humana, na qual imprimiu mais fortemente o poder da sua vontade, através do pensamento contínuo. E tudo isto ele fê-lo e continua a fazê-lo, na sua saga rumo ao Arquétipo Divino a que está destinado. Mas para lá chegar, terá que evoluir muito mais em sabedoria e amor, e daí a relevância de se abordarem tais temas neste instante planetário, quando estamos nas vésperas de uma Era Nova, que será construída com o esforço de cada um de nós.

Os oradores vão-nos ajudar a compreender a saúde e a doença à luz do novo paradigma, a fim de enfrentarmos resignadamente as nossas vicissitudes e dores. À luz da Medicina Espiritual, compreenderemos melhor o cancro, as doenças cardíacas, a fibromialgia, assim como as enfermidades da alma e os vícios, que são tão comuns nos nossos dias.

Teremos mais luzes sobre os transplantes e a doação de órgãos, bem como sobre a importância da imposição das mãos na recuperação da saúde.

Vamos fazer uma incursão ética profunda, na tentativa de responder à pergunta de muitos pacientes: "E agora, doutor? O que fazer quando o ser querido está na fase terminal da vida física e dependente de aparelhos? Como enfrentar o diagnóstico de uma doença incurável? Como reagir diante de uma gravidez inesperada?"

Estas e outras perguntas que abalam o paciente atingem igualmente o âmago da formação intelectual e moral do médico. Quais serão as suas respostas?

Meus amigos, por todo este programa, juntem-se a nós nestas VIII Jornadas! Participem conosco desta festa de estudo e confraternização.

Esperamos por vocês em Lisboa.  
Até lá!



Marlene Nobre

#### **DRA. MARLENE NOBRE**

**e-mail:** [amebrasil@amebrasil.org.br](mailto:amebrasil@amebrasil.org.br)

**Temas:** Era Nova: Construção de todos nós  
*Sábado, 26 de Outubro, às 10h15*  
As Dores e Alegrias do Recomeço, Malformações Congénitas e o Sentida da Vida *Domingo, 27 de Outubro, às 11h00*

*Médica especialista em Ginecologia e Prevenção do Cancro; Presidente das Associações Médico-Espíritas (AME) do Brasil e Internacional. Autora de vários livros.*



#### **DRA. MARIA PAULA COSTA E SILVA**

**e-mail:** [mpaulasilvajc@gmail.com](mailto:mpaulasilvajc@gmail.com)

**Temas:** Cancro - Que relação com o Espírito?  
*Sábado, 26 de Outubro, 15h50*

O que diz o Espiritismo sobre Eutanásia, Distanásia e Ortotanásia? *Domingo, 27 de Outubro, 09h45*  
*Médica especialista em Medicina Física e Reabilitação; Pós-graduação em Dor; Assistente do Instituto Português de Oncologia (IPO), Porto; Mestrado em Cuidados Paliativos pela Faculdade de Medicina da Universidade do Porto; Vice-Presidente da Associação Médico-Espírita de Portugal (AMEPortugal).*



#### **DR. ROBERTO LÚCIO VIEIRA DE SOUZA**

**e-mail:** [robertoluciovs@hotmail.com](mailto:robertoluciovs@hotmail.com)

**Temas:** Contribuição do Espiritismo para o tratamento e prevenção do Alcoolismo e das Drogas *Sábado, 26 de Outubro, 16h35*  
O Cultivar do Perdão *Sábado, 26 de Outubro, 18h05*

*Médico especialista em Psiquiatria. Diretor Clínico e Médico Assistente do Hospital Espírita "André Luíz", de Belo Horizonte (MG). Autor e coautor de vários livros.*



#### **DR. DÉCIO IÂNDOLI JR.**

**e-mail:** [iandolijr@uol.com.br](mailto:iandolijr@uol.com.br)

**Temas:** A Visão da Física Quântica na relação saúde/doença *Sábado, 26 de Outubro, 12h05*  
E agora, Doutor? *Domingo, 27 de Outubro, 16h40*

*Doutor em Medicina e cirurgião especialista em Gastroenterologia. Presidente da Associação Médico-Espírita do Mato Grosso do Sul (AME-MS). Autor de vários livros.*



#### **DRA. MARIA INEZ RUVINA**

**e-mail:** [minezruvina@gmail.com](mailto:minezruvina@gmail.com)

**Tema:** A Fibromialgia, um Reflexo da Dor da Alma  
*Sábado, 26 de Outubro, 14h20*

*Médica especialista em Medicina Física e Reabilitação, pela Faculdade de Medicina da Universidade do Porto. Chefe de Serviço; Competência em Medicina da Dor, pela Ordem dos Médicos. Pós-graduação em Saúde e Gestão pela FEP.*

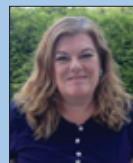

#### **DRA. IRVÊNIA DE SANTIS PRADA**

**e-mail:** [irvenia@gmail.com](mailto:irvenia@gmail.com)

**Temas:** Da Poeira de Estrelas ao Pensamento Contínuo *Sábado, 26 de Outubro, 11h15*  
Vampirismo Espiritual: Como Prevenir-se? *Sábado, 26 de Outubro, 17h25*

*Médica Veterinária, doutorada pela Universidade de São Paulo. Conferencista e articulista em congressos e cursos, desde há mais de 25 anos. Autora dos livros "A Alma dos Animais" e "A Questão Espiritual dos Animais".*

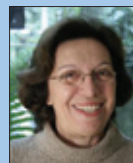

#### **PROF. ANDRÉ LUIZ OLIVEIRA RAMOS**

**e-mail:** [andre.ramos@gmail.com](mailto:andre.ramos@gmail.com)

**Temas:** Amor, Luz Bendita. Integrando Ciência e Religião na Edificação das Bases do Mundo de Regeneração

*Sábado, 26 de Outubro, 09h45*

Estudo da Ação do Pensamento como Possível Força da Natureza - *Domingo, 27 de Outubro, 11h45*

*Físico, professor universitário com Mestrado em Física pela Universidade de São Paulo. Conferencista espírita.*



#### **DRA. ANA PAULA VECCHI**

**e-mail:** [anapaulavecchi@gmail.com](mailto:anapaulavecchi@gmail.com)

**Temas:** A Conquista da Renúncia

*Sábado, 26 de Outubro, 18h25*

Educação para a Morte: Transplantes e Doação de Órgãos; Cremação *Domingo, 27 de Outubro, 09h00*

*Médica especialista em Pediatria e Reumatologia pediátrica pela Faculdade de Medicina da Universidade São Paulo. Doutora em Ciências Médicas pela mesma Universidade. Professora da Faculdade de Medicina da Universidade UniEvangélica de Anápolis. Secretária da Associação Médico-Espírita de Goiânia.*



#### **ENF<sup>a</sup>. ANA CRISTINA GONÇALVES PEREIRA**

**e-mail:** [pereira.cris.ana@gmail.com](mailto:pereira.cris.ana@gmail.com)

**Tema:** Passe: o "Toque Terapêutico" na Perspectiva da Enfermagem, segundo André Luíz  
*Domingo, 27 de Outubro, 14h00*

*Licenciada em Enfermagem pela Escola Superior de Enfermagem de Santarém. Enfermeira Graduada no Centro Hospitalar de Lisboa Ocidental E.P.E. - Hospital S. Francisco Xavier, na Unidade de Cuidados Intensivos/Recobro e na área de manutenção do dador para colheita de órgãos. Membro da Associação Médico-Espírita de Portugal (AMEPortugal).*



#### **DR. RICARDO SANTOS**

**e-mail:** [ricardo@amealagoas.com.br](mailto:ricardo@amealagoas.com.br)

**Temas:** Doença Aterosclerótica: o que existe para além dos Genes? *Sábado, 26 de Outubro, 15h05*

A Depressão sob o Enfoque da Espiritualidade  
*Domingo, 27 de Outubro, 15h10*

*Médico especialista em Cardiologia, UTI e Ecocardiografia. Presidente e fundador da Associação Médico-Espírita de Alagoas. Presidente e fundador da Fraternidade Espírita Joanna de Ângelis. Diretor do Lar São Domingos (que abriga 500 crianças e jovens socialmente carentes).*



#### **DRA. LÍGIA MARIA DE MELO**

**e-mail:** [ligia-melo@uol.com.br](mailto:ligia-melo@uol.com.br)

**Tema:** O Auto-amor como Proposta de Cura Espiritual  
*Domingo, 27 de Outubro, 15h50*

*Psicóloga clínica com formação em Psicologia Transpessoal. Diretora da Associação Médico-Espírita de Alagoas. Diretora da Fraternidade Espírita Joanna de Ângelis.*



#### **ACADÉMICO RODOLFO FURLAN DAMIANO**

**e-mail:** [damianorf@gmail.com](mailto:damianorf@gmail.com)

**Tema:** Institutos de Saúde: Assistência-Benemerência e Pesquisa Científica das AMEs (Associações Médico-Espíritas)

*Domingo, 27 de Outubro, 14h40*

*Acadêmico de Medicina pela Pontifícia Universidade Católica de São Paulo (PUC-SP). Coordenador do Departamento Acadêmico da AME Brasil e da AME-Sorocaba.*

